

**COMPTE RENDU DE L'ASSEMBLE GENERALE ORDINAIRE**

**LA LIGUE REGIONALE DES PAYS DE LOIRE**

**Période du 01/09/2016 au 31/08/2017**

**Lieu : ST SEBASTIEN S/LOIRE - EUROBOWL  
Samedi 25 Novembre 2017**

**RAPPEL DE L'ORDRE DU JOUR :**

- APPROBATION DU PV DE LA DERNIERE AG
- PRESENTATION DU RAPPORT MORAL
- RAPPORT SPORTIF
- BILAN FINANCIER
- BUDGET PREVISIONNEL
- MODIFICATION SIEGE SOCIAL DE LA LIGUE
- QUESTIONS DIVERSES

**DENOMBREMENT DES VOTES**

**Nombre de présents ou représentés : Représentants 16 /26 clubs.**

**Nombre de présents ou représentés : 76 voix/99.**

**Le quorum est atteint.**

15h15 : Mme Françoise Augustin, Présidente, déclare l'ouverture de la séance, et remercie les personnes présentes.

Au nom du comité Directeur, La Présidente remercie les nombreuses personnes présentes et les bénévoles élus et non élus pour leurs investissements.



### **1. APPROBATION DU PV DE L'AG 2016 :**

**Vote du PV : Pour = 76, Abstention = 0, Contre = 0**  
**PV de la dernière AG adopté à l'unanimité.**

### **2. PRESENTATION DU RAPPORT MORAL 2017 (annexe 1) :**

**Pour cette dernière année de l'Olympiade, la ligue compte 696 licenciés.**

L'investissement des clubs a permis de stopper la baisse du nombre de licences.  
L'intégration de nouveaux licenciés est primordiale.  
Le nombre de licences jeunes est en diminution.

### **Rappel des actions au cours de l'année 2017 :**

- Promouvoir les jeunes.
- Promouvoir la discipline Bowling.
- Améliorer la culture sportive
- Encourager La formation, au sein des clubs.  
Pour rappel, les clubs Rocket a obtenu un label et une subvention par la fédération.
- Objectif : 1 assistant instructeur par club.

### **3. BILAN SPORTIF 2017 :**

Le nombre de participants aux compétitions est en augmentation.

### **Résultats sportifs majeurs :**

- Faustine LEVRAT 4<sup>e</sup> en jeunes cadettes
- Yvan AUGUSTIN champion de France Vétérans V2
- Frédéric COSQUER champion de France Vétérans V1
- Yvan AUGUSTIN vice-champion d'Europe Vétérans
- Françoise AUGUSTIN Médaille de bronze Championnat d'Europe Vétérans
- Championnat des clubs : beaucoup de montées. 13 équipes hommes et dames joueront en divisions nationales (N1H : Blac et Pac Man, N1D : Rockets, N2H : Rockets, N2D : Rockets, N3H : Angers BC, Blac, BCDO, BC Le Mans, Fun Les Herbiers, N3D : ASPTT, Blac, Angers BC)
- YET Finale : 2<sup>e</sup> place Amandine RICHARD
- Joncart Louison : vainqueur Amandine en RICHARD Junior et Faustine LEVRAT en cadette
- Liste SHN : Amandine RICHARD en senior et Faustine LEVRAT en Espoir

#### 4. BILAN FINANCIER 2017 :

Le résultat est positif de 178.54€.

- Compte de résultat (Annexe 2)
- Balance Analytique (Annexe 3)

La Présidente présente l'ensemble des documents ci-dessus et répond aux questions des participants.

**Bilan financier : Pour = 76, Abstention = 0, Contre = 0**  
**Vote du rapport financier : Adopté à l'unanimité.**

**NOTA : Participation de chaque Comité départemental à hauteur de 1€ pour chaque ligne des régionales jeunes. Cette participation est reconduite pour la nouvelle olympiade.**

#### 5. BUDGET PREVISIONNEL 2017 :

La Présidente présente le budget prévisionnel. (Annexe 4)

**Budget prévisionnel : Pour = 76, Abstention = 0, Contre = 0**  
**Vote du Budget prévisionnel : Adopté à l'unanimité.**

#### 6. MODIFICATION SIEGE SOCIAL DE LA LIGUE :

Le siège social de la ligue sera à l'adresse personnelle de la Présidente :

Chez Mme Françoise AUGUSTIN  
8 Cul Noir  
44330 - VALLET

**Vote du PV : Pour = 76, Abstention = 0, Contre = 0**  
**PV de la dernière AG adopté à l'unanimité.**

7. **QUESTIONS DIVERSES :**

+ Nouveau découpage du territoire et les impacts :

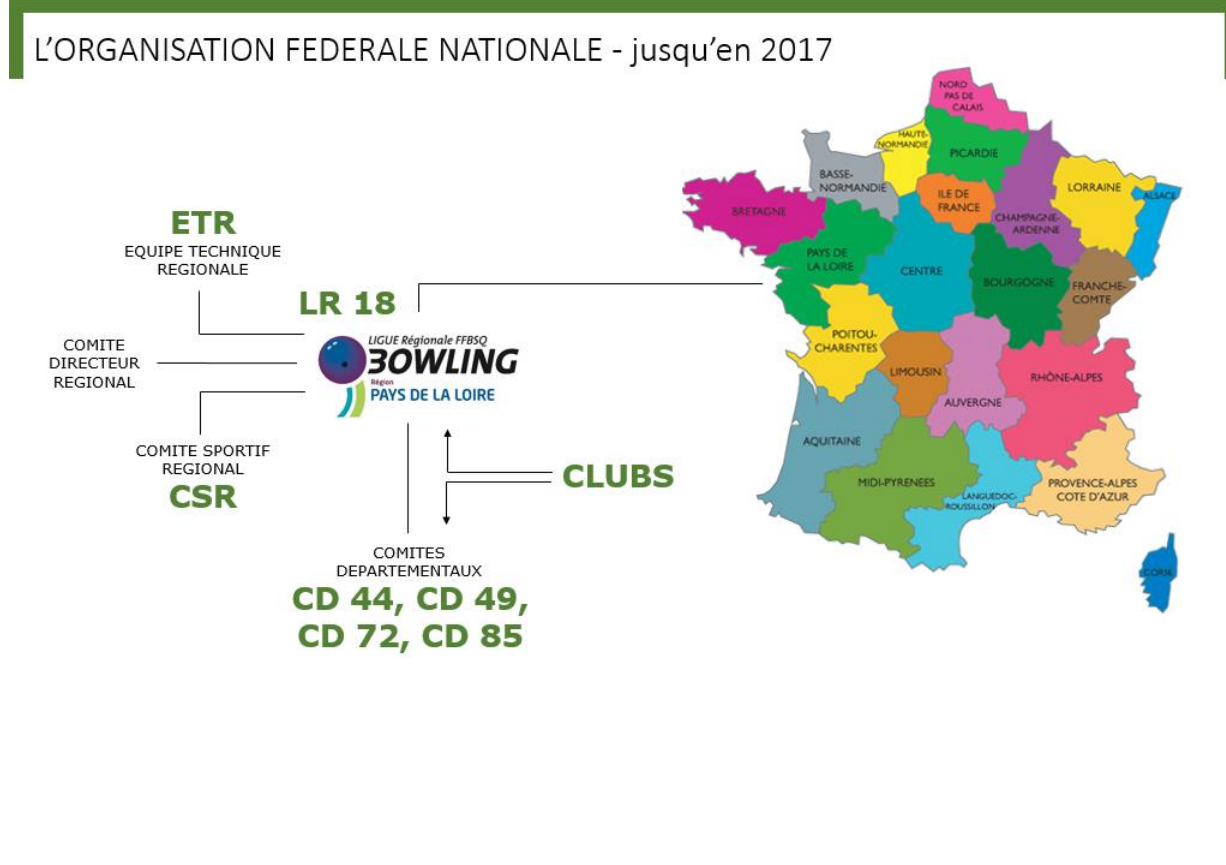

## REFORME TERRITORIALE – Création des districts

### Chaque région doit créer des districts

Régions inchangées  
 = 1 district

Nouvelles régions  
 = 2 ou 3 districts

Correspondent aux  
 anciennes régions  
**OU**  
 Un nouveau découpage  
 au choix des régions



## REFORME TERRITORIALE – La Théorie

Challenge Vétérans : **District** → Région → National

Championnat Vétérans : Département → **District** → Région

Doublettes – Championnat de France : Région → National

Doublettes – Excellence : **District** → Région

Doublettes – Honneur : Département → **District**

Individuels – Championnat de France : Région → National

Individuels – Excellence : **District** → Région

Individuels – Honneur : Département → **District**

Challenge Fédéral : **District** → Région

Coupe du Monde : Centre → **District** → Région

Jeunes – Championnat : **District** → Région → National

Corpo – Contradictions entre calendrier et règlements...

## REFORME TERRITORIALE – La mise en œuvre pour les Pays de la Loire

Challenge Vétérans : Région → Région → National

Championnat Vétérans : Département → Région → National

Doublettes – Championnat de France : Région → National

Doublettes – Excellence : Région → Région

Doublettes – Honneur : Département → Région

Individuels – Championnat de France : Région → National

Individuels – Excellence : Région → Région

Individuels – Honneur : Département → Région

Challenge Fédéral : Région → Région

Coupe du Monde : Centre → Région → Région

Jeunes – Championnat : Région → Dérogation → National

Corpo – Contradictions entre calendrier et règlements...

### Demande de date de formation :

Le programme de formation d'arbitres et d'animateurs est en cours de finalisation à la fédération. Les formateurs seront ensuite informés. La ligue organisera des formations courant du 1<sup>er</sup> semestre 2018.

Les arbitres en exercice devront suivre cette nouvelle formation en remise à niveau. Joël Darchy suivra la liste des animateurs, instructeurs de la ligue.

### Les jeunes :

Une aide de 200€ est attribuée au Club Bowl'Maine (72) pour son investissement près des jeunes.

La ligue et Comités Départementaux contribueront au financement des compétitions jeunes, la ligue continuera à être facturée 1€ (la participation des CD pour la saison 2017 sera facturée très prochainement).

Un débat s'engage sur la difficulté de recrutement de jeunes.



#### Les compétitions et leurs suivis :

Le site Internet régional fonctionne, toutes les inscriptions et les résultats y figurent.

Les droits d'engagement seront facturés aux clubs lorsque le désistement interviendra après la publication des quotas nationaux.

Les parties seront facturées aux clubs lors du désistement d'équipes/joueurs qualifiés qui n'auraient pas confirmé leur participation dans les délais aux finales.

Le CSR demande plus de réactivité pour vos réponses aux questions concernant les inscriptions et les compositions d'équipes.

Pour le paiement des factures : privilégier les virements bancaires.

Indiquer dans le libellé du virement les numéros du club et de la facture.

#### Constitution des poules pour le Championnat des clubs régional :

Le principe appliqué est le maintien de la proximité géographique.

La Présidente remercie les participants et les convie à partager le pot de l'amitié.

17H15 : Plus aucune question n'étant formulée, Mme Françoise Augustin déclare la séance Levée.



ANNEXE 1 :

Assemblée Générale Ordinaire 25 novembre 2017  
Période du 01/09/2016 au 31/08/2017  
RAPPORT MORAL DE LA PRESIDENTE

Mesdames, Mesdemoiselles, Messieurs, Chers Amis,

Tout d'abord je souhaite, au nom de tous les membres du Comité Directeur, remercier toutes les personnes qui nous font l'honneur d'être présentes à cette Assemblée Générale.

Bilan de cette Olympiade qui a compté 5 saisons :

Evolution du nombre de licenciés en Pays de la Loire durant l'olympiade :  
2013 : 705    2014 : 683    2015 : 625    2016 : 643    2017 : 696

L'investissement des clubs a permis de stopper la baisse du nombre de licences.

L'intégration de nouveaux licenciés est primordiale.

Les différentes actions entreprises par la Ligue régionale au cours de l'année 2017, entrent dans le cadre des axes de travail qui ont été proposés par notre Fédération et validés par la Direction Régionale et Départementale Jeunesse et Sports pour l'olympiade 2013/2017.

Ces axes sont en parfaite adéquation avec les objectifs fixés par le Ministère, dont ne l'oublions pas, nos principales subventions en dépendent. J'apporterai, si besoin, toutes les précisions nécessaires à ce sujet. Je vous rappelle les actions que nous nous étions engagés à mener durant l'olympiade :

- Développer la pratique sportive des jeunes
- Promouvoir la discipline et les actions du Comité National Bowling
- Augmenter le nombre de licenciés
- Améliorer la culture sportive
- Favoriser la création d'équipements

Pour terminer ce rapport, cette Assemblée Générale est la dernière de cette olympiade et je tiens à remercier vivement tous les bénévoles, et particulièrement les membres du bureau de la Ligue régionale.

Merci de votre attention.

Françoise Augustin.





ANNEXE 2 : LE COMPTE DE RESULTAT :

Ligue Régionale 18		Edition du : 25/11/2017 à 10:40		Page : 2	
LE COMPTE DE RESULTAT JUSQU'AU 31/08/2017					
CHARGES D'EXPLOITATION		Dépenses	PRODUITS D'EXPLOITATION		Recettes
<b>60 - ACHATS</b>		<b>11906,56 D</b>	<b>70 - PRODUITS DES ACTIVITES</b>		<b>57105,76 C</b>
604200000 - ACHATS DE DOCUMENTATION	0,00 D	706100000 - Recettes pour événements (tournois, fêtes, etc)		42289,16 C	
605000000 - Achats de matériel	1600,00 D	706500000 - Engagements Compétition		14666,60 C	
606300000 - Fournitures pour les activités - petit matériel	265,84 D	708800000 - Autres recettes d'activités		150,00 C	
606400000 - Fournitures administratives	137,84 D				
606410000 - Achats Logiciel	350,00 D				
606500000 - Reversion CN - Engagements Compétition	9552,88 D				
<b>61 - SERVICES EXTERIEURS</b>		<b>41279,50 D</b>	<b>71 - PRODUCTION STOCKEE</b>		<b>0,00 C</b>
613000000 - Locations (pièces, matériel et équipements)	41079,50 D				
618000000 - Frais de colloques et conférences	200,00 D				
<b>62 - AUTRES SERVICES EXTERIEURS</b>		<b>4800,66 D</b>	<b>72 - PRODUCTION IMMOBILISEE</b>		<b>0,00 C</b>
621100000 - Frais d'arbitrage	1283,60 D				
621200000 - Frais délégués	30,00 D				
623400000 - Récompenses et cadeaux	1578,66 D				
625100000 - Frais de déplacement	265,26 D				
625600000 - Frais de mission et de représentation	905,34 D				
626000000 - Frais postaux et de télécommunications	48,90 D				
627000000 - Services bancaires	187,73 D				
628000000 - Frais divers	264,00 D				
628100000 - Cotisations	237,17 D				
<b>63 - IMPOTS, TAXES et VERSEMENTS ASSIMILES</b>		<b>0,00 D</b>	<b>73 -</b>		<b>0,00 C</b>
<b>64 - CHARGES DU PERSONNEL</b>		<b>400,00 D</b>	<b>74 - SUBVENTIONS D'EXPLOITATION</b>		<b>6029,84 C</b>
646100000 - Subventions aux clubs	400,00 D	741900000 - Autres ministères		2000,00 C	
		744100000 - Conseil Régional		3229,84 C	
		746000000 - Participation FFBSQ		800,00 C	
<b>65 - AUTRES CHARGES DE GESTION COURANTE</b>		<b>35065,78 D</b>	<b>75 - AUTRES PRODUITS DE GESTION COURANTE</b>		<b>31543,44 C</b>
658100000 - Achat de licences	30070,00 D	756000000 - Cotisations des adhérents, Licences		2285,00 C	
658200000 - Frais spécifiques pour événements (tournois, fêtes)	1934,88 D	757000000 - Reversion Licences FFBSQ		29068,00 C	
658300000 - Frais de stages de formation (athlètes, cadres, etc)	3060,90 D	758100000 - Participation stages formation (athlètes, cadres)		180,00 C	
		758500000 - Produits de gestion courante		10,44 C	
<b>68 - DOTATIONS AUX AMORTISSEMENTS/PROVISIONS</b>		<b>0,00 D</b>	<b>78 - REPRISES SUR AMORTISSEMENTS/PROVISIONS</b>		<b>0,00 C</b>
<b>69 - IMPOTS SUR LES BENEFICES ET ASSIMILES</b>		<b>0,00 D</b>	<b>79 - TRANSFERT DE CHARGES</b>		<b>0,00 C</b>
<b>TOTAL I</b>		<b>93452,50 D</b>	<b>TOTAL I</b>		<b>94679,04 C</b>
Excédent de fonctionnement		1226,54			
<b>66 - CHARGES FINANCIERES</b>		<b>120,80 D</b>	<b>76 - PRODUITS FINANCIERS</b>		<b>0,24 C</b>
668000000 - Autres charges financières	120,80 D	761000000 - Intérêts des fonds placés		0,24 C	
<b>TOTAL II</b>		<b>120,80 D</b>	<b>TOTAL II</b>		<b>0,24 C</b>
			Déficit financier		120,56
<b>67 - CHARGES EXCEPTIONNELLES</b>		<b>957,44 D</b>	<b>77 - PRODUITS EXCEPTIONNELS</b>		<b>30,00 C</b>
678800000 - Charges exceptionnelles diverses	957,44 D	771000000 - Produits exceptionnels		30,00 C	
<b>TOTAL III</b>		<b>957,44 D</b>	<b>TOTAL III</b>		<b>30,00 C</b>
			Déficit exceptionnel		927,44
<b>TOTAL GENERAL</b>		<b>94530,74 D</b>	<b>TOTAL GENERAL</b>		<b>94709,28 C</b>
Excédent		178,54			

ANNEXE 3 : LA BALANCE ANALYTIQUE

Ligue Régionale 18		Edition du : 25/11/2017 à 10:36		Page : 1	
BALANCE ANALYTIQUE A FIN : 08/2017					
N° COMPTE	INTITULE DU COMPTE	DEBIT	CREDIT	SOLDES	
				DEBIT	CREDIT
001	Fonctionnement LR				
	604200000 ACHATS DE DOCUMENTATION	270.00	270.00		
	605000000 Achats de matériel	1600.00	0.00	1600.00	
	606400000 Fournitures administratives	137.84	0.00	137.84	
	606410000 Achats Logiciel	350.00	0.00	350.00	
	618000000 Frais de colloques et conférences	200.00	0.00	200.00	
	625100000 Frais de déplacement	265.26	0.00	265.26	
	625600000 Frais de mission et de représentation	1105.34	200.00	905.34	
	626000000 Frais postaux et de télécommunications	48.90	0.00	48.90	
	627000000 Services bancaires	227.73	40.00	187.73	
	628000000 Frais divers	264.00	0.00	264.00	
	628100000 Cotisations	237.17	0.00	237.17	
	668000000 Autres charges financières	120.80	0.00	120.80	
	678800000 Charges exceptionnelles diverses	957.44	0.00	957.44	
	758500000 Produits de gestion courante	0.00	10.44		10.44
	761000000 Intérêts des fonds placés	0.00	0.24		0.24
	771000000 Produits exceptionnels	0.00	30.00		30.00
	<b>TOTAL</b>	<b>5784.48</b>	<b>550.68</b>	<b>5233.80</b>	
002	Compet Divers- Ex. Antérieur				
	606500000 Reversion CN - Engagements Compétition	1108.88	1000.00	108.88	
	613000000 Locations (pistes, matériel et équipements)	1237.40	1702.40		465.00
	621100000 Frais d'arbitrage	68.20	0.00	68.20	
	623400000 Récompenses et cadeaux	36.90	0.00	36.90	
	658200000 Frais spécifiques pour événements (tournois, fêtes, etc)	593.10	0.00	593.10	
	706100000 Recettes pour événements (tournois, fêtes, etc)	1122.24	399.40	722.84	
	<b>TOTAL</b>	<b>4166.72</b>	<b>3101.80</b>	<b>1064.92</b>	
003	Affiliation-Licences				
	658100000 Achat de licences	30070.00	0.00	30070.00	
	756000000 Cotisations des adhérents, Licences	0.00	2285.00		2285.00
	757000000 Reversion Licences FFBSQ	0.00	29068.00		29068.00
	<b>TOTAL</b>	<b>30070.00</b>	<b>31353.00</b>		<b>1283.00</b>
CDCNAT	Organisation CDC Nat				
	613000000 Locations (pistes, matériel et équipements)	1863.40	0.00	1863.40	
	706100000 Recettes pour événements (tournois, fêtes, etc)	0.00	2112.00		2112.00
	<b>TOTAL</b>	<b>1863.40</b>	<b>2112.00</b>		<b>248.60</b>
CHCD	Chpt des Clubs Dames				
	606500000 Reversion CN - Engagements Compétition	369.60	0.00	369.60	
	613000000 Locations (pistes, matériel et équipements)	3096.52	0.00	3096.52	
	621100000 Frais d'arbitrage	139.40	0.00	139.40	
	706100000 Recettes pour événements (tournois, fêtes, etc)	0.00	3385.60		3385.60
	706500000 Engagements Compétition	0.00	768.00		768.00
	<b>TOTAL</b>	<b>3605.52</b>	<b>4153.60</b>		<b>548.08</b>
CHCDH	Chpt des Clubs Hommes				
	606500000 Reversion CN - Engagements Compétition	1655.50	0.00	1655.50	
	613000000 Locations (pistes, matériel et équipements)	11537.00	0.00	11537.00	
	621100000 Frais d'arbitrage	387.60	0.00	387.60	
	621200000 Frais délégués	30.00	0.00	30.00	
	623400000 Récompenses et cadeaux	715.24	0.00	715.24	
	706100000 Recettes pour événements (tournois, fêtes, etc)	0.00	13136.00		13136.00
	706500000 Engagements Compétition	0.00	3440.00		3440.00
	<b>TOTAL</b>	<b>14325.34</b>	<b>16576.00</b>		<b>2250.66</b>
CHCPROMO	Chpt des Clubs Promotion				
	606500000 Reversion CN - Engagements Compétition	207.90	0.00	207.90	
	613000000 Locations (pistes, matériel et équipements)	2259.90	0.00	2259.90	
	621100000 Frais d'arbitrage	26.00	0.00	26.00	
	623400000 Récompenses et cadeaux	45.07	0.00	45.07	
	706100000 Recettes pour événements (tournois, fêtes, etc)	0.00	2332.80		2332.80

## BALANCE ANALYTIQUE A FIN : 08/2017

N° COMPTE	INTITULE DU COMPTE	DEBIT	CREDIT	SOLDES	
				DEBIT	CREDIT
	706500000 Engagements Compétition	0.00	432.00		432.00
	<b>TOTAL</b>	<b>2538.87</b>	<b>2764.80</b>		<b>225.93</b>
CHDBLE	Championnat Doublette				
	606500000 Reversion CN - Engagements Compétition	1690.40	0.00	1690.40	
	613000000 Locations (pistes, matériel et équipements)	3512.80	0.00	3512.80	
	621100000 Frais d'arbitrage	182.20	0.00	182.20	
	623400000 Récompenses et cadeaux	220.58	0.00	220.58	
	706100000 Recettes pour événements(tournois,fêtes,etc)	1847.20	5382.40		3535.20
	706500000 Engagements Compétition	32.00	2335.40		2303.40
	<b>TOTAL</b>	<b>7485.18</b>	<b>7717.80</b>		<b>232.62</b>
CHF	Challenge Fédéral				
	606500000 Reversion CN - Engagements Compétition	876.60	0.00	876.60	
	613000000 Locations (pistes, matériel et équipements)	1887.90	0.00	1887.90	
	623400000 Récompenses et cadeaux	39.75	0.00	39.75	
	706100000 Recettes pour événements(tournois,fêtes,etc)	0.00	1948.80		1948.80
	706500000 Engagements Compétition	0.00	1298.70		1298.70
	<b>TOTAL</b>	<b>2804.25</b>	<b>3247.50</b>		<b>443.25</b>
CHFJ	Championnat de France Jeunes				
	613000000 Locations (pistes, matériel et équipements)	2982.20	0.00	2982.20	
	623400000 Récompenses et cadeaux	72.00	0.00	72.00	
	706100000 Recettes pour événements(tournois,fêtes,etc)	0.00	1596.00		1596.00
	706500000 Engagements Compétition	0.00	125.00		125.00
	<b>TOTAL</b>	<b>3054.20</b>	<b>1721.00</b>	<b>1333.20</b>	
CHFV	Championnat de France Vétérans				
	606500000 Reversion CN - Engagements Compétition	1825.20	0.00	1825.20	
	613000000 Locations (pistes, matériel et équipements)	2470.16	0.00	2470.16	
	621100000 Frais d'arbitrage	185.00	0.00	185.00	
	623400000 Récompenses et cadeaux	124.08	0.00	124.08	
	706100000 Recettes pour événements(tournois,fêtes,etc)	0.00	2534.40		2534.40
	706500000 Engagements Compétition	0.00	2221.20		2221.20
	<b>TOTAL</b>	<b>4604.44</b>	<b>4755.60</b>		<b>151.16</b>
CHINDE	Individuel Excellence				
	606500000 Reversion CN - Engagements Compétition	748.80	0.00	748.80	
	613000000 Locations (pistes, matériel et équipements)	1715.64	0.00	1715.64	
	621100000 Frais d'arbitrage	59.00	0.00	59.00	
	623400000 Récompenses et cadeaux	68.40	0.00	68.40	
	706100000 Recettes pour événements(tournois,fêtes,etc)	0.00	1785.60		1785.60
	706500000 Engagements Compétition	0.00	992.00		992.00
	<b>TOTAL</b>	<b>2591.84</b>	<b>2777.60</b>		<b>185.76</b>
CHINDH	Individuel Honneur				
	606500000 Reversion CN - Engagements Compétition	842.40	0.00	842.40	
	613000000 Locations (pistes, matériel et équipements)	1311.30	0.00	1311.30	
	623400000 Récompenses et cadeaux	28.02	0.00	28.02	
	706100000 Recettes pour événements(tournois,fêtes,etc)	0.00	1296.00		1296.00
	706500000 Engagements Compétition	0.00	1109.20		1109.20
	<b>TOTAL</b>	<b>2181.72</b>	<b>2405.20</b>		<b>223.48</b>
CHINDP	Individuel Promotion				
	606500000 Reversion CN - Engagements Compétition	102.00	0.00	102.00	
	706500000 Engagements Compétition	0.00	118.80		118.80
	<b>TOTAL</b>	<b>102.00</b>	<b>118.80</b>		<b>16.80</b>
CM	Coupe du monde				
	606500000 Reversion CN - Engagements Compétition	386.10	0.00	386.10	
	613000000 Locations (pistes, matériel et équipements)	706.80	0.00	706.80	
	621100000 Frais d'arbitrage	28.00	0.00	28.00	
	623400000 Récompenses et cadeaux	134.60	0.00	134.60	
	706100000 Recettes pour événements(tournois,fêtes,etc)	0.00	729.60		729.60
	706500000 Engagements Compétition	0.00	528.00		528.00
	<b>TOTAL</b>	<b>1255.50</b>	<b>1257.60</b>		<b>2.10</b>

Ligue Régionale 18		Edition du : 25/11/2017 à 10:36		Page : 3	
BALANCE ANALYTIQUE A FIN : 08/2017					
N° COMPTE	INTITULE DU COMPTE	DEBIT	CREDIT	DEBIT SOLDES	CREDIT
IREXC	IR Doublette Exc				
	613000000 Locations (pistes, matériel et équipements)	2678.40	0.00	2678.40	
	621100000 Frais d'arbitrage	159.00	0.00	159.00	
	623400000 Récompenses et cadeaux	66.00	0.00	66.00	
	706100000 Recettes pour événements(tournois,fêtes,etc)	0.00	2839.20		2839.20
	708800000 Autres recettes d'activités	0.00	150.00		150.00
	<b>TOTAL</b>	<b>2903.40</b>	<b>2989.20</b>		<b>85.80</b>
IRINDEX	IR - INDIVIDUEL EXC				
	613000000 Locations (pistes, matériel et équipements)	2587.20	0.00	2587.20	
	706100000 Recettes pour événements(tournois,fêtes,etc)	0.00	2739.20		2739.20
	706500000 Engagements Compétition	0.00	296.70		296.70
	<b>TOTAL</b>	<b>2587.20</b>	<b>3035.90</b>		<b>448.70</b>
IRJ	Inter Région Jeunes				
	613000000 Locations (pistes, matériel et équipements)	1853.80	0.00	1853.80	
	623400000 Récompenses et cadeaux	28.02	0.00	28.02	
	706100000 Recettes pour événements(tournois,fêtes,etc)	0.00	1985.60		1985.60
	<b>TOTAL</b>	<b>1881.82</b>	<b>1985.60</b>		<b>103.78</b>
SECDF	SE - Coupe de France				
	606500000 Reversion CN - Engagements Compétition	175.50	0.00	175.50	
	613000000 Locations (pistes, matériel et équipements)	223.20	0.00	223.20	
	706100000 Recettes pour événements(tournois,fêtes,etc)	0.00	172.80		172.80
	706500000 Engagements Compétition	0.00	297.60		297.60
	<b>TOTAL</b>	<b>398.70</b>	<b>470.40</b>		<b>71.70</b>
SEDMX	SE - Double Mixte				
	606500000 Reversion CN - Engagements Compétition	140.40	0.00	140.40	
	613000000 Locations (pistes, matériel et équipements)	223.20	0.00	223.20	
	621100000 Frais d'arbitrage	24.60	0.00	24.60	
	706100000 Recettes pour événements(tournois,fêtes,etc)	0.00	230.40		230.40
	706500000 Engagements Compétition	0.00	192.00		192.00
	<b>TOTAL</b>	<b>388.20</b>	<b>422.40</b>		<b>34.20</b>
SEEXCD	SE - Doublette Dames				
	606500000 Reversion CN - Engagements Compétition	96.00	0.00	96.00	
	613000000 Locations (pistes, matériel et équipements)	115.20	0.00	115.20	
	706100000 Recettes pour événements(tournois,fêtes,etc)	0.00	115.20		115.20
	706500000 Engagements Compétition	0.00	96.00		96.00
	<b>TOTAL</b>	<b>211.20</b>	<b>211.20</b>		
SEEXCQ	SE - Excellence Quadrettes				
	606500000 Reversion CN - Engagements Compétition	140.40	0.00	140.40	
	613000000 Locations (pistes, matériel et équipements)	223.20	0.00	223.20	
	621100000 Frais d'arbitrage	24.60	0.00	24.60	
	706100000 Recettes pour événements(tournois,fêtes,etc)	0.00	230.40		230.40
	706500000 Engagements Compétition	0.00	192.00		192.00
	<b>TOTAL</b>	<b>388.20</b>	<b>422.40</b>		<b>34.20</b>
SEPROMO	SE - Promotion				
	606500000 Reversion CN - Engagements Compétition	187.20	0.00	187.20	
	613000000 Locations (pistes, matériel et équipements)	296.68	0.00	296.68	
	706100000 Recettes pour événements(tournois,fêtes,etc)	0.00	307.20		307.20
	706500000 Engagements Compétition	0.00	256.00		256.00
	<b>TOTAL</b>	<b>483.88</b>	<b>563.20</b>		<b>79.32</b>
SUBV	Subventions-Aides financières				
	646100000 Subventions aux clubs	400.00	0.00	400.00	
	741900000 Autres ministères	0.00	2000.00		2000.00
	744100000 Conseil Régional	4000.00	7229.84		3229.84
	746000000 Participation FFBSQ	700.00	1500.00		800.00
	<b>TOTAL</b>	<b>5100.00</b>	<b>10729.84</b>		<b>5629.84</b>
XERJ	JOURNEES ERJ				

BALANCE ANALYTIQUE A FIN : 08/2017

N° COMPTE	INTITULE DU COMPTE	DEBIT	CREDIT	SOLDES	
				DEBIT	CREDIT
	606300000 Fournitures pour les activités - petit matériel	265.84	0.00	265.84	
	658300000 Frais de stages de formation (athlètes,cadres,etc)	1900.00	1550.00	350.00	
	<b>TOTAL</b>	<b>2165.84</b>	<b>1550.00</b>	<b>615.84</b>	
XFOR	Formation encadrement/athlètes				
	658300000 Frais de stages de formation (athlètes,cadres,etc)	3470.90	760.00	2710.90	
	758100000 Participation stages formation (athlètes,cadres)	0.00	180.00		180.00
	<b>TOTAL</b>	<b>3470.90</b>	<b>940.00</b>	<b>2530.90</b>	
XMASTER	Master Jeunes				
	658200000 Frais spécifiques pour événements (tournois,fêtes)	1341.78	0.00	1341.78	
	<b>TOTAL</b>	<b>1341.78</b>	<b>0.00</b>	<b>1341.78</b>	
<b>TOTAUX DE LA BALANCE</b>		<b>107754.58</b>	<b>107933.12</b>		<b>178.54</b>



ANNEXE 4 :

Ligue Régionale 18		Édition du : 25/11/2017 à 11:05		Page : 2			
LE COMPTE DE RESULTAT JUSQU'AU 31/08/2018 - Prévisionnelle							
CHARGES D'EXPLOITATION		Dépenses		PRODUITS D'EXPLOITATION		Recettes	
<b>60 - ACHATS</b>		<b>10400.00 D</b>		<b>70 - PRODUITS DES ACTIVITES</b>		<b>58000.00 C</b>	
604200000 - ACHATS DE DOCUMENTATION	500.00 D	706100000 - Recettes pour événements (tournois, fêtes, etc)	43000.00 C	706500000 - Engagements Compétition	15000.00 C		
606300000 - Fournitures pour les activités - petit matériel	300.00 D						
606400000 - Fournitures administratives	100.00 D						
606500000 - Reversion CN - Engagements Compétition	9500.00 D						
<b>61 - SERVICES EXTERIEURS</b>		<b>42200.00 D</b>		<b>71 - PRODUCTION STOCKEE</b>		<b>0.00 C</b>	
613000000 - Locations (pistes, matériel et équipements)	42000.00 D						
618000000 - Frais de colloques et conférences	200.00 D						
<b>62 - AUTRES SERVICES EXTERIEURS</b>		<b>4160.00 D</b>		<b>72 - PRODUCTION IMMOBILISEE</b>		<b>0.00 C</b>	
621100000 - Frais d'arbitrage	1300.00 D						
625100000 - Frais de déplacement	1600.00 D						
625600000 - Frais de mission et de représentation	900.00 D						
626000000 - Frais postaux et de télécommunications	50.00 D						
627000000 - Services bancaires	200.00 D						
628100000 - Cotisations	110.00 D						
<b>63 - IMPOTS, TAXES et VERSEMENTS ASSIMILES</b>		<b>0.00 D</b>		<b>73 -</b>		<b>0.00 C</b>	
<b>64 - CHARGES DU PERSONNEL</b>		<b>0.00 D</b>		<b>74 - SUBVENTIONS D'EXPLOITATION</b>		<b>800.00 C</b>	
				746000000 - Participation FFBSQ	800.00 C		
<b>65 - AUTRES CHARGES DE GESTION COURANTE</b>		<b>35000.00 D</b>		<b>75 - AUTRES PRODUITS DE GESTION COURANTE</b>		<b>32960.00 C</b>	
658100000 - Achat de licences	30500.00 D	756000000 - Cotisations des adhérents, Licences	2300.00 C	757000000 - Reversion Licences FFBSQ	29300.00 C		
658300000 - Frais de stages de formation (athlètes, cadres, etc)	4500.00 D	758100000 - Participation stages formation (athlètes, cadres)	1360.00 C				
<b>68 - DOTATIONS AUX AMORTISSEMENTS/PROVISIONS</b>		<b>0.00 D</b>		<b>78 - REPRISES SUR AMORTISSEMENTS/PROVISIONS</b>		<b>0.00 C</b>	
<b>69 - IMPOTS SUR LES BENEFICES ET ASSIMILES</b>		<b>0.00 D</b>		<b>79 - TRANSFERT DE CHARGES</b>		<b>0.00 C</b>	
<b>TOTAL I</b>		<b>91760.00 D</b>		<b>TOTAL I</b>		<b>91760.00 C</b>	
Excédent de fonctionnement		0.00					
<b>66 - CHARGES FINANCIERES</b>		<b>0.00 D</b>		<b>76 - PRODUITS FINANCIERS</b>		<b>0.00 C</b>	
<b>TOTAL II</b>		<b>0.00 D</b>		<b>TOTAL II</b>		<b>0.00 C</b>	
Excédent financier		0.00					
<b>67 - CHARGES EXCEPTIONNELLES</b>		<b>0.00 D</b>		<b>77 - PRODUITS EXCEPTIONNELS</b>		<b>0.00 C</b>	
<b>TOTAL III</b>		<b>0.00 D</b>		<b>TOTAL III</b>		<b>0.00 C</b>	
Excédent exceptionnel		0.00					
<b>86 - EMPLOIS CONT. VOLONTAIRES EN NATURE</b>		<b>0.00 D</b>		<b>87 - CONTRIBUTIONS VOLONTAIRES EN NATURE</b>		<b>0.00 C</b>	
<b>TOTAL IV</b>		<b>0.00 D</b>		<b>TOTAL IV</b>		<b>0.00 C</b>	
<b>TOTAL GENERAL</b>		<b>91760.00 D</b>		<b>TOTAL GENERAL</b>		<b>91760.00 C</b>	
Excédent		0.00					

